

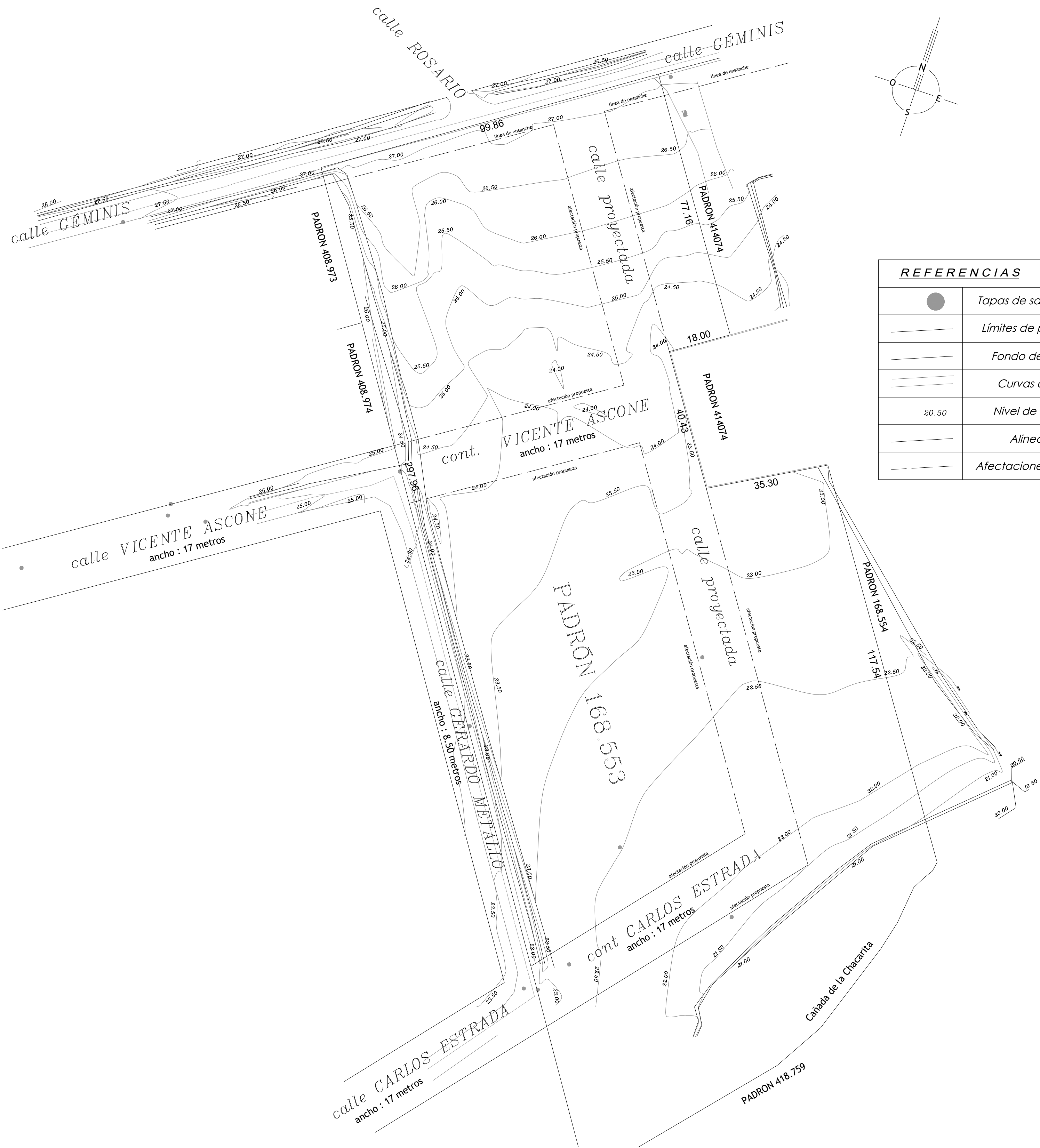

RELEVAMIENTO PLANIALTIMÉTRICO

Montevideo, Octubre de 2022.-



REFERENCIAS	
	Tapas de saneamiento
	Límites de propiedad
	Fondo de cuneta
	Curvas de nivel
	Nivel de la curva
	Alineación
	Afectaciones a solicitar



PLANO DE UBICACIÓN
escala 1/4000

Notas

Las cotas altimétricas corresponden a niveles existentes del terreno relevadas por la Ing. Agrim. Verónica Dos Santos en Octubre 2022.

Se encuentra en proceso Proyecto de Vialidad. Se deberán verificar niveles de obra una vez aprobado el mismo.

Intendencia de Montevideo Departamento de Desarrollo Urbano División Tierras y Habitat Servicio de Tierras y Vivienda	
PROGRAMA: Relocalización Chacarita de los Padres	PADRÓN Nº: 168.553
BARRIO:	CONCEPTO: Obra Nueva
UBICACIÓN: calle Géminis y Rosario	
PROPIETARIO: Intendencia de Montevideo	REGIMEN: P.Horizontal
PLANO: RELEVAMIENTO PLANIALTIMETRICO	FECHA: 12/2022
PROPIETARIO:	ESCALA: 1/750
TÉCNICO:	LÁMINA: M01